＜給食について＞

（１） 毎月献立表、給食だより、食育だよりをアプリにて配信します。
（２） 毎日の給食、食材を展示します。
（３） ０歳児の離乳食はご家庭と連携をとり月齢に応じて準備します。
（４） アレルギー除去食に対応します。
（５） 月曜日～土曜日まで給食があります。
※土曜日は職員数が限られている為、アレルギー事故対策として
アレルギー食材が含まれない食事を提供しています。

＜おやつ＞

● 午前 9:15(3 歳児未満)　● 午後 3:00(全園児)

＜絵本の貸し出し＞

● 絵本の貸出しを行っています。

＜育児相談＞

● 育児に関する不安、悩み事などお気軽にご相談下さい。
秘密は厳守致します。
● 定例日(毎月第 3 木曜日の午前)

＜動画配信＞ YouTube “つなぐチャンネル”

● 園で行われる行事での園児の様子を定期的にお伝えしています。
● 園児の写真は、オンライン販売「はいチーズ」にて販売しています。

【職員採用について】

園では、幅広い年代の職員が特技を活かして楽しく働いています。1クラス複数担任で職員を配置し温かい保育を心掛けていますよ。 保育士を目指す学生アルバイトやボランティアも募集しています。園を見学して雰囲気を体感してください。見学は、随時受付中です。
最新の採用情報は、当園ホームページへアクセス！
https://www.tsunagu-hoikuen.com/kyujin.php

採用情報 QR

職 員 構 成

理事長	園長	副園長	主任保育士	副主任保育士	保育士	短時間
１名	１名	１名	１名	１名	29 名	１名
保育補助	**支援員**	**調理師**	**栄養士**	**用務員**	**嘱託医**	**事務員**
２名	２名	４名	１名	２名	１名	１名

園 児 定 員(125 名)　※( )内は、1 号認定

年齢	０歳	１歳	２歳	３歳	４歳	５歳	合計
定員	12 名	18 名	24 名	25(5)名	23(5)名	23(5)名	125 名
今年度現員	11 名	18 名	24 名	27 名	26 名	26 名	132 名

概　要

施　設　種　別 ： 社会福祉法人 鳳友福祉会
所　在　地 ： 北中城村字喜舎場 1034 番地
認可・開園年月日 ： 平成 25 年 4 月 1 日
園 舎 の 構 造 ： 鉄筋コンクリート造屋根 2 階建
：（1,103.76 ㎡）
敷 地 面 積 ： 1980,61 ㎡
入 所 定 員 ： 125 名

ホームページのブログやSNSにて園の様子を日々お伝えしておりますのでチェックしてみてね♪

ホームページ　Twitter　Instagram

ホームページ URL:https://www.tsunagu-hoikuen.com/index.php

お気軽にお問合せ下さい！！
電話番号：098-932-5226

MAP

★北中城 IC から車で 10 分
★イオンモールから車で 3 分
★アラハビーチまで車で9分

※便利なロケーションです！

Tsunagu Nursery school

つなぐ認定こども園

令和５年度

School pamphlet

入園のしおり

園児・職員募集

Student Admission&Recruitment

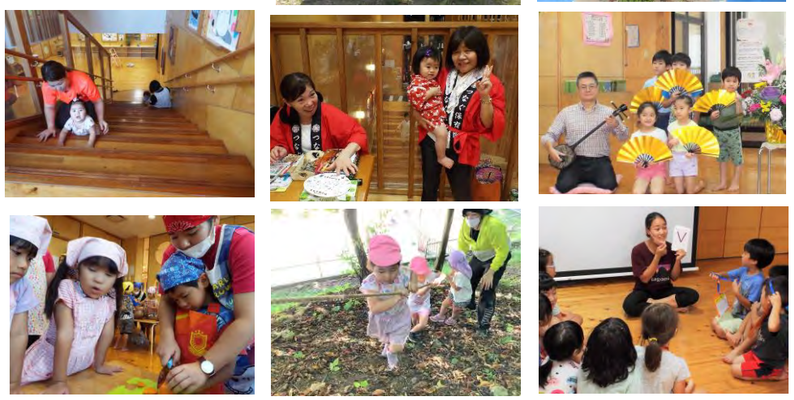

こども園の概要

＜保育理念＞

「手をつなぎ、心をつなぎ、笑顔をつなぐひとつの輪(和)」

家庭と保育園、そして地域の大きな輪の繋がりの中でたくさんの愛情を受け、その贈物を大きな力とし、子ども達が心豊かに育つことを願います。

＜教育・保育目標＞

（ 体の力 ）　（ 心の力 ）　（ 学ぶ力 ）

1. 健康な子ども　2. おもいやりのある子ども　3. 考える子ども

＜保育方針（方法）＞

★ 一人ひとりの子どもの状況や家庭及び地域社会での生活の実態を把握すると共に、子どもが安心感と信頼感をもって活動できるよう、子どもの主体としての思いや願いを受け止めること。

★ 子どもの生活リズムを大切にし、健康、安全で情緒の安定した生活ができる環境や、自分を十分に発揮できる環境を整えること。

★ 子どもの発達について理解し、一人ひとりの発達過程に応じて保育すること。その際、子どもの個人差に十分留意すること。

★ 子ども相互の関係つくりや互いに尊重する心を大切にし、集団における活動を効果あるものにするように援助すること。

★ 子どもの自発的、意欲的に関われるような環境構成、子どもの主体的な活動や子ども相互の関わりを大切にすること。特に乳幼児にふさわしい体験が得られるように、生活や遊びを通して総合的に保育すること。

★ 一人ひとりの保護者の状況やその意向を理解、受容し、それぞれの親子の関係や家庭に考慮しながら、様々な機会をとらえ、適切に援助すること。

＜保育時間＞

1号認定

平日　午前 7:00～午後 2:00
預かり保育 午後 2:01～午後 7:00
土曜日　午前 7:00～午後 6:00まで

2号・3号認定（ 標準時間認定 ）

平日　午前 7:00～午後 6:00
延長保育 午後 6:01～午後 7:00
土曜日　午前 7:00～午後 6:00まで

1 号認定　保育料金			
預かり保育料金（午後）	午後 2:01～7:00	月額	5,000 円
		日額	450 円
土曜日	午前 8:30～6:00	日額	800 円
長期休暇（夏・冬・春休み）	午前 8:30～7:00	日額	800 円

2 号・3 号認定　延長保育料金		
月額	午後6:01～7:00	2,500 円(上限)
日額	午後6:01～6:30	300 円/1 時間 *最初の 30 分間のみの場合 150 円
	午後6:31～7:00	

＜特別保育事業＞ ＊状況により実施しない場合があります。

◎ 特別支援保育　◎ 延長保育　◎ 一時保育・体験保育　◎ 地域活動事業

年齢別の 1 日の流れ

0・1・2 歳児		3・4・5 歳児	
時間	流れ	時間	流れ
7:00	・開園 ・順次登園 ・健康観察(検温) ・水分補給、おむつ交換 ・自由遊び(室内、園庭遊び)	7:00	・開園 ・順次登園 ・自由遊び(室内・園庭遊び)
9:15	・朝のおやつ	9:00	・雑巾がけ(4・5 歳児) 各クラス設定保育 ・体操・絵本読み ・ワーク・フラッシュカードをそれぞれ 15 分行う。
10:15	・各クラス設定保育		
11:00	・離乳食(0 歳児) ・食事(1・2 歳児) ・沐浴、着替え	11:30	給食の準備 ・配膳、食事 ・シャワー ・歯磨き ・着替え
12:00	・午睡準備 ・絵本、紙芝居の読み聞かせ	12:20	・午睡準備 ・絵本、紙芝居の読み聞かせ
13:00	・午睡、ミルク(0 歳児)	13:00	・午睡
15:00	・おやつ、ミルク(0 歳児)	15:00	・おやつ
16:00	・帰りの準備	16:00	・帰りの準備
16:30	・室内、園庭遊び ・順次降園	16:30	・室内、園庭遊び ・順次降園
18:00	・延長保育 ・おやつ ・室内遊び	18:00	・延長保育 ・おやつ ・室内遊び
19:00	・保育終了 ・閉園	19:00	・保育終了 ・閉園

※食事や午睡の時間は、子どもの成長段階に合わせて若干変更致します。
お早目のお迎えの際には、食事、午睡又はおやつ時間への配慮をお願い致します。

年間行事計画

4 月		5 月	
保育計画	入園・進級式* 新入園児個人面談*	保育計画	こいのぼり掲揚式 進級児個人面談*
保健関係		保健関係	蟯虫検査 尿検査
6 月		**7 月**	
保育計画	保護者総会*、保育参観* 専門学生交流会	保育計画	七夕会、プール開き 夕涼み会*
保健関係	内科検診 歯科検診	保健関係	
8 月		**9 月**	
保育計画	敬老の日お楽しみ会(祖父母招待)* 福祉施設交流・訪問	保育計画	敬老の日お楽しみ会(祖父母招待)* 福祉施設交流・訪問
保健関係		保健関係	
10 月		**11 月**	
保育計画	運動会* 防火総合訓練	保育計画	七五三祝い 観劇会
保健関係	蟯虫、尿検査 就学時検診(5 歳児)*	保健関係	内科検診 歯科検診
12 月		**1 月**	
保育計画	クリスマス会 ムーチー作り	保育計画	消防出初式に参加 保護者主催、催しもの
保健関係		保健関係	
2 月		**3 月**	
保育計画	節分、発表会* 小学校訪問(5 歳児) 記念撮影	保育計画	ひなまつり会、おわかれ遠足 クラス懇談会*、新入園児面接* 卒園・修了式*
保健関係		保健関係	

定例行事

誕生日会(毎月第 3 木曜日)・身体測定(毎月末)
弁当会(毎月第 2 木曜日)
体操教室(毎週金曜日)　地域伝承(エイサー指導・わらべ歌)
避難訓練(曜日、時間、災害の想定は毎月異なる)
「*」印は保護者同伴の行事となります。

＊感染症の流行や天候状況などにより行事を実施しない場合がありますのでご了承ください。

園支援アプリ イロドリンクより、毎月の園だより、献立表、行事予定表、食育だより等を配信しています。